



การไฟฟ้าส่วนภูมิภาค  
PROVINCIAL ELECTRICITY AUTHORITY

เลขที่ ก.๓ บล.(ป.บ.) ๒๕๖๕ /๒๕๖๕

ชื่อผู้รับ นายพัทธนันท์ พิชิตสุวรรณรัชต์

ชื่อผู้ส่ง นายเอกชัย หิงสุวรรณ

วันที่ ๕ ตุลาคม ๒๕๖๕

ตำแหน่ง อก.ปบ.(ก.๓)

ตำแหน่ง ผจก.กฟอ.บางเลน

ด้วยการไฟฟ้าอำเภอบางเลน จะขอดับไฟเพื่อปฏิบัติงาน บิ๊กเส้า และปรับปรุงระบบจำหน่ายแรงสูง บริเวณหน้าวัด  
เวฬุา ถึง โค้งไข่ ตามแผนผังสังเขปแนบ จำนวน ๑ แผ่น ดังนี้

ที่	ฟีดเดอร์	วัน/เดือน/ปี	ตั้งแต่ เวลา	ถึงเวลา	ลักษณะงานที่ปฏิบัติ/ บริเวณ	จาก	ถึง	ผู้ควบคุมงาน
1.	BEU1	18 ต.ค.65	08.30 น.	16.30 น.	บิ๊กเส้า และปรับปรุง ระบบจำหน่ายแรงสูง	BEU1S-10 แยกตาเมือง	BEU1S-11 BEV1S-07 ดีเลิศ ฟาร์ม DIS ชั่วคราวหน้า วัดเวฬุ	นายบุญฤทธิ์ พันธิ บุตร พงษ์.6 ผจก.

พื้นที่ที่มีผู้ใช้ไฟได้รับผลกระทบ (ดับไฟ) - ไม่มีผู้ใช้ไฟที่ได้รับผลกระทบ

ผู้ประสานงานการดับไฟชื่อ นายประดิษฐ์ ไทยงามศิลป์ ตำแหน่ง ชม.ปบ. โทร ๐๘๑-๖๓๒๖๖๕๕

พื้นที่ ที่ขอดับไฟปฏิบัติงานมีสายเคเบิลใยแก้วนำแสงของ กฟภ. (หากมีโอกาสชำรุด ผศส.กรส.(ก.๓) จะไปตรวจสอบก่อนปฏิบัติงาน)

๑.  มีสายเคเบิลใยแก้วนำแสง ๑.๑  มีโอกาสชำรุด ๑.๒  ไม่มีโอกาสชำรุด  
๒.  ไม่มีสายเคเบิลใยแก้วนำแสง

( นายเอกชัย หิงสุวรรณ )

ผจก.กฟอ.บางเลน

ส่วนรับแผนกควบคุมการจ่ายไฟ (ผคฟ.) กฟภ.๓

เรียน อก.ปบ.(ก.๓)

ผคฟ.พิจารณาแล้วเห็นควร

อนุมัติให้ดับไฟตามคำขอชื่อ ฟีดเดอร์ 1 จาก BEU1S-10 ถึง BEU1S-11, BEV1S-07  
ในวันที่ 18 ต.ค.65 ตั้งแต่เวลา 8:30 น. ถึง 16:30 น. ตามใบสั่งทำสวิตซ์ซึ่งเลขที่ 1589/2565

อนุมัติให้ดับไฟตามคำขอชื่อ ฟีดเดอร์.....จาก.....ถึง.....  
ในวันที่.....ตั้งแต่เวลา.....น. ถึง.....น. ตามใบสั่งทำสวิตซ์ซึ่งเลขที่.....

พนักงานศูนย์ฯ นาย อนันต์ อังสพานิช ประสานงานขอดับไฟกับ นาย ประดิษฐ์ ไทยงามศิลป์

สำหรับผู้อนุมัติ

ที่ ก.๓ กปบ.(คฟ.)

เรียน ผจก. กฟอ.บางเลน

อก.บช.(ก.๓),อก.วว.(ก.๓)

อนุมัติ และแจ้ง จป. เพื่อตรวจสอบความปลอดภัย

พร้อมทั้งลงข้อมูลแจ้งแผนดับไฟลงใน [www.pea.co.th](http://www.pea.co.th)

( นายอนันต์ อังสพานิช )  
๑๐๑.๖ ทนท.พ.บ.

ขั้นตอนการสวิตซ์ซึ่ง..... 3 .....แผ่น

แผนผังแนบ..... 1 .....แผ่น

ผจฟ. (สถานี.....)

เพื่อทราบและจัดพนักงานเข้าปฏิบัติงานร่วมกับศูนย์ฯ นครปฐม

ตั้งแต่วันที่..... น. เป็นต้นไป จนกว่างานจะแล้วเสร็จ

(นายเลอพงศ์ แก่นจันทร์)

รก.ปบ.(ก3) ปฏิบัติงานแทน อก.ปบ.(ก3)



หน้าที 1 จาก 3  
ใบสั่งทำสวิตชิง

1. สถานที่ทำงาน	แยกตาเพียง (BEU01)						
2. กำหนดวันที่ทำงาน	18 ต.ค. 65	ระหว่าง	08.30 น.	ถึง	16.30 น.		
3. ผู้ขอทำงาน	กฟอ.บล.	งานที่ทำ	ปรับปรุงระบบจำหน่าย		ตามใบขอปฏิบัติงาน	1589/2565	
4. เตรียมการสวิตชิงโดย	นายนครินทร์ อังสนาวศิน				วันที่	9 ตุลาคม 2565	
5. ตรวจสอบสวิตชิงโดย					วันที่	9 ตุลาคม 2565	
6. อนุมัติสวิตชิงโดย					วันที่	9 ตุลาคม 2565	
7. สั่งทำสวิตชิงโดย	1. นายนครินทร์, นายขุนทอง, นายศักดิ์สิทธิ์, นายพนิต				(กะ1 00.00 น. - 08.00 น.)		
	2. นายศุภสวัสดิ์, นายอนุสรณ์, นายธนิต, นายมนโชน				(กะ2 08.00 น. - 16.00 น.)		
	3. นายเพชรรัตน์, นายณัฐกาญจน์, นายสามารถ				(กะ3 16.00 น. - 24.00 น.)		

ที่	รหัสอุปกรณ์	สภาพอุปกรณ์ ปกติก่อน ดำเนินการ	ดำเนินการ	เวลา	ผู้ดำเนินการ	ผู้สั่งการ	หมายเหตุ
1	ตรวจสอบอุปกรณ์ป้องกันและอุปกรณ์ตัดตอนก่อนทำสวิตชิง						
2	BEU-TP1	"OLTC" Auto	"OLTC" Manual		BEU	-	TP1
3	BEU01VB-01	"ON" Auto Reclose	"OFF" Auto Reclose		BEU	CB	
4	BEU04VB-01	"ON" Auto Reclose	"OFF" Auto Reclose		BEU	CB	
5	BEV-TP1	"OLTC" Auto	"OLTC" Manual		BEV	-	TP1
6	BEV01VB-01	"ON" Auto Reclose	"OFF" Auto Reclose		BEV	CB	-
7	BEV01R-01	Normal	Nonreclosing, ALT		บล.	R	วัดเวฬุ
8	BEA-TP2	"OLTC" Auto	"OLTC" Manual		BEA	-	-
9	BEA09R-01	Normal	Nonreclosing, ALT		บล.	R	วัดเกษม
10	ย้ายโหลดวงจร BEU04 (บางส่วน) กลับจาก BEV03						
11	BEU04S-06	ปลด, ล็อคคาน	สับ		บล.	SF6	อบต.ลำพญา (เก่า)
12	BEU04S-03	ปลด	สับ		บล.	DIS	แยกตาเพียง
13	BEA08S-18	สับ	ปลด(ใช้โหลดบัสเตอร์)		บล.	DIS	ตรงข้าม บ.เอเชีย
14	BEU04S-06	สับ	ปลด, ล็อคคาน		บล.	SF6	อบต.ลำพญา(เก่า)
15	ย้ายโหลดวงจร BEU01 (บางส่วน) ไปจ่ายไฟจาก BEU04						
16	BEU01S-12	ปลด	สับ		บล.	DIS	โค้งชายไข่ (Loop line)
17	BEU01S-11	สับ	ปลด(ใช้โหลดบัสเตอร์)		บล.	DIS	โค้งชายไข่
18	ย้ายโหลดวงจร BEV03 (บางส่วน) ไปจ่ายไฟจาก BEA06						
19	BEA09S-16	ปลด	สับ		บล.	SCADA SF6	หลังตลาดลำพญา
20	BEV01S-06	ปลด, ล็อคคาน	สับ		บล.	SF6	บีม PT (LPG)
21	DIS ชค. BEV03	สับ	ปลด(ใช้โหลดบัสเตอร์)		บล.	DIS	หน้าวัดเวฬุ
22	BEV01S-06	สับ	ปลด, ล็อคคาน		บล.	SF6	บีม PT (LPG)
23	เมื่อพร้อมดับไฟทำงาน เวลา 08.30 น.						
24	BEV01S-07	สับ	ปลด, ล็อคคาน		บล.	SF6	ดีเลิศฟาร์ม
25	BEU01S-10	สับ	ปลด, ล็อคคาน		บล.	SF6	แยกตาเพียง
26	แจ้ง ให้ Hotline ดำเนินการปลด DDE ข้ามถนนก่อนเข้า BEU01S-11 โค้งชายไข่ ออกได้						
27	เมื่อ Hotline ดำเนินการปลด DDE ข้ามถนนก่อนเข้า BEU01S-11 โค้งชายไข่ ออก แล้วเสร็จ						
28	แจ้งพื้นที่ไฟดับให้ผู้ควบคุมงานทราบ						
29	แจ้ง กฟอ.บางเลน ให้ทำการ Test ไฟพร้อม Short ground จุด G1						

ที่	รหัสอุปกรณ์	สภาพอุปกรณ์ ปกติก่อน ดำเนินการ	ดำเนินการ	เวลา	ผู้ดำเนินการ	ผู้สั่งการ	หมายเหตุ
30	แจ้ง กพอ.บางเลน ให้ทำการ Test ไฟพร้อม Short ground จุด G2						
31	แจ้ง กพอ.บางเลน ให้ทำการ Test ไฟพร้อม Short ground จุด G3						
32	หลังจาก กพอ.บางเลน ทำการ Test ไฟ Short Ground ครบทุกจุด พร้อมลงรายละเอียดใน WE SAFE เรียบร้อยแล้ว						
33	BEU-TP1	"OLTC" Manual	"OLTC" Auto		BEU	-	TP1
34	BEU01VB-01	"OFF" Auto Reclose	"ON" Auto Reclose		BEU	CB	
35	BEU04VB-01	"OFF" Auto Reclose	"ON" Auto Reclose		BEU	CB	
36	BEV-TP1	"OLTC" Manual	"OLTC" Auto		BEV	-	TP1
37	BEV01VB-01	"OFF" Auto Reclose	"ON" Auto Reclose		BEV	CB	-
38	BEV01R-01	Nonreclosing, ALT	Normal		บล.	R	วัดเวฬุ
39	BEA-TP2	"OLTC" Manual	"OLTC" Auto		BEA	-	-
40	BEA09R-01	Nonreclosing, ALT	Normal		บล.	R	วัดเกษม
41	แจ้งผู้ควบคุมงานให้ปฏิบัติงานได้						
***** สิ้นสุด Switching ช่วงเช้า *****							
42	หลังผู้ควบคุมงานแจ้งปฏิบัติงานแล้วเสร็จ						
43	BEU-TP1	"OLTC" Auto	"OLTC" Manual		BEU	-	TP1
44	BEU01VB-01	"ON" Auto Reclose	"OFF" Auto Reclose		BEU	CB	
45	BEU04VB-01	"ON" Auto Reclose	"OFF" Auto Reclose		BEU	CB	
46	BEV-TP1	"OLTC" Auto	"OLTC" Manual		BEV	-	TP1
47	BEV01VB-01	"ON" Auto Reclose	"OFF" Auto Reclose		BEV	CB	-
48	BEV01R-01	Normal	Nonreclosing, ALT		บล.	R	วัดเวฬุ
49	BEA-TP2	"OLTC" Auto	"OLTC" Manual		BEA	-	-
50	BEA09R-01	Normal	Nonreclosing, ALT		บล.	R	วัดเกษม
51	แจ้ง กพอ.บางเลน ให้ทำการ ปลด Short Ground จุด G1						
52	แจ้ง กพอ.บางเลน ให้ทำการ ปลด Short Ground จุด G2						
53	แจ้ง กพอ.บางเลน ให้ทำการ ปลด Short Ground จุด G3						
54	หลังจาก กพอ.บางเลน ทำการปลด Short Ground ครบทุกจุด พร้อมยืนยันลงรายละเอียดใน WE SAFE เรียบร้อยแล้ว						
55	เมื่อพร้อมจ่ายไฟ						
56	แจ้ง ให้ Hotline ดำเนินการจัม DDE ข้ามถนนก่อนเข้า BEU01S-11 โค้งซ้ายไข้ เข้าได้						
57	เมื่อ Hotline ดำเนินการจัม DDE ข้ามถนนก่อนเข้า BEU01S-11 โค้งซ้ายไข้ เข้า แล้วเสร็จ						
58	BEV01S-07	ปลด, ล็อคคาน	ล๊ับ		บล.	SF6	ดีเลิศฟาร์ม
59	BEU01S-10	ปลด, ล็อคคาน	ล๊ับ		บล.	SF6	แยกตาเพียง
60	ย้ายโหนดวงจร BEV03 (บางส่วน) กลับจาก BEA06						
61	BEV01S-06	ปลด, ล็อคคาน	ล๊ับ		บล.	SF6	บีม PT ( LPG )
62	DIS ชค. BEV03	ปลด	ล๊ับ		บล.	DIS	หน้าวัดเวฬุ
63	BEV01S-06	ล๊ับ	ปลด, ล็อคคาน		บล.	SF6	บีม PT ( LPG )
64	BEA09S-16	ล๊ับ	ปลด		บล.	SCADA SF6	หลังตลาดลำพญา
65	ย้ายโหนดวงจร BEU01 (บางส่วน) กลับจาก BEU04						
66	BEU01S-11	ปลด	ล๊ับ		บล.	DIS	โค้งซ้ายไข้



ที่	รหัสอุปกรณ์	สภาพอุปกรณ์ ปกติก่อน ดำเนินการ	ดำเนินการ	เวลา	ผู้ดำเนินการ	ผู้สั่งการ	หมายเหตุ	
67	BEU01S-12	สับ	ปลด(ใช้โหลดบัสเตอร์)		บล.		DIS	โค้งขายไข (Loop line)
68	ย้ายโหลดวงจร BEU04 (บางส่วน) ไปจ่ายไฟจาก BEV03							
69	BEU04S-06	ปลด, ล็อคคาน	สับ		บล.		SF6	อบต.ลำพญา(เก่า)
70	BEA08S-18	ปลด	สับ		บล.		DIS	ตรงข้าม บ.เอเชีย
71	BEU04S-03	สับ	ปลด(ใช้โหลดบัสเตอร์)		บล.		DIS	แยกตาเพียง
72	BEU04S-06	สับ	ปลด, ล็อคคาน		บล.		SF6	อบต.ลำพญา(เก่า)
73	BEU-TP1	"OLTC" Manual	"OLTC" Auto		BEU		-	TP1
74	BEU01VB-01	"OFF" Auto Reclose	"ON" Auto Reclose		BEU		CB	
75	BEU04VB-01	"OFF" Auto Reclose	"ON" Auto Reclose		BEU		CB	
76	BEV-TP1	"OLTC" Manual	"OLTC" Auto		BEV		-	TP1
77	BEV01VB-01	"OFF" Auto Reclose	"ON" Auto Reclose		BEV		CB	-
78	BEV01R-01	Nonreclosing, ALT	Normal		บล.		R	วัดเวฬุ
79	BEA-TP2	"OLTC" Manual	"OLTC" Auto		BEA		-	-
80	BEA09R-01	Nonreclosing, ALT	Normal		บล.		R	วัดเกษม
***** สิ้นสุด Switching ทั้งหมด *****								

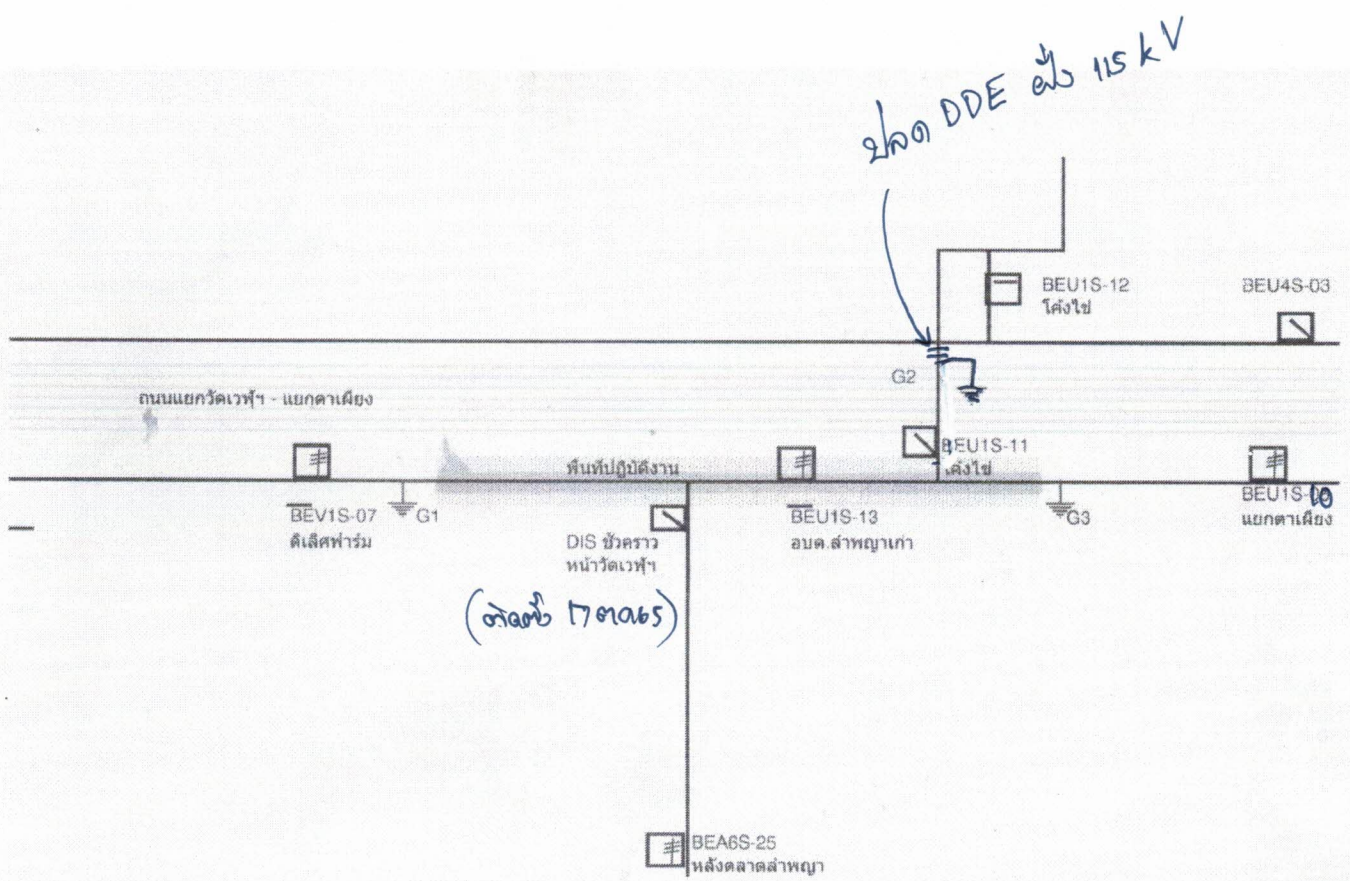

ผังดับไฟ 22 kV. วันที่ 18 ตุลาคม 2565 วัดเวฬุ-โค้งไซ

*Handwritten signature*